CISL SCUOLA FRIULI VENEZIA GIULIA

CISL SCUOLA

IRSEF IRFED

MODELLI ORGANIZZATIVI NELLA SCUOLA DEL FUTURO

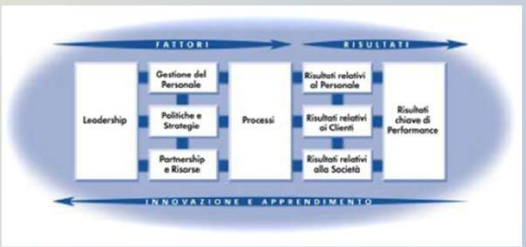

Cosa sono e perché:

Gli studi nell'evoluzione dei sistemi scolastici evidenziano come:

1. Il futuro della scuola sia basato sulla autonomia responsabile e sulla capacità di integrare con le comunità vicine e lontane
2. Il futuro della scuola sia basato sulla personalizzazione dell'apprendimento
3. La rivoluzione digitale, che consente l'apprendimento cognitivo a distanza, non metta in discussione il ruolo della scuola come luogo fisico per l'acquisizione di competenze trasversali non cognitive
4. I cambiamenti di successo del sistema scolastico emergano dal basso: tutte le esperienze riuscite lo dimostrano.
5. Che l'organizzazione scolastica sia la chiave del cambiamento viene evidenziato in molti studi mirati. Considerata centrale nel legare i quattro elementi fondamentali del processo di insegnamento/apprendimento; discenti, docenti, contenuti e risorse

A situazioni di grande complessità si risponde introducendo modelli organizzativi nuovi, fondati sul «management a molte menti»
Ne vogliamo parlare ?

Introduce:
Donato Lamorte
Segretario generale regionale Cisl Scuola

Relatore
Magnifico Rettore Università degli Studi di Udine
Prof. Alberto F. De Toni

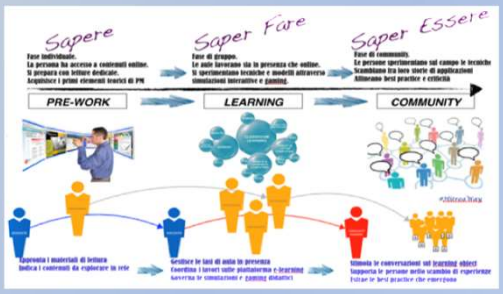

A TALE PROPOSITO:

La Cisl Scuola del Friuli Venezia Giulia in collaborazione con la Cisl Scuola Nazionale e l'Ente di Formazione nazionale Irsef/Irfed organizzano un seminario per parlarne.

<u>LUNEDI 8 ottobre 2018 dalle ore 16:00 alle ore 19:00</u>

presso la sede della Cisl Scuola del Friuli Venezia Giulia in Via del Bagni Nuova 7/B – Monfalcone.

L'Associazione IRSEF-IRFED è soggetto qualificato per l'aggiornamento e la formazione del personale della scuola ai sensi del D.M. 177/2000 e O.M. 90/2003 nonché del CCNL 2006/2009 Comparto Scuola e Direttiva Miur 170/2016. L'iniziativa si configura come attività di formazione e aggiornamento ai sensi degli artt. 64 e 67 CCNL 2006/2009 del Comparto Scuola.