XVIII CONGRESSO CONFEDERALE

CISL il sindacato del XXI secolo per una società inclusiva

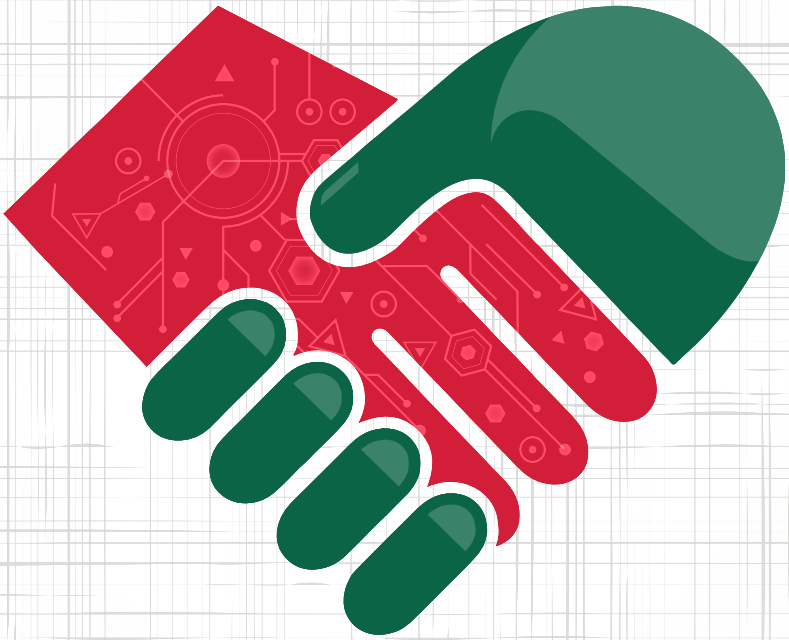

PER LA PERSONA
PER IL LAVORO

ROMA - Palazzo dei Congressi - EUR

28 Giugno - 1 Luglio 2017

www.cisl.it #crescereperilfuturo scrivi@cisl.it